



บันทึกข้อความ

ส่วนงาน คณะนิติศาสตร์ มหาวิทยาลัยทักษิณ วิทยาเขตสงขลา โทร. 8708
ที่ อว 8205.08/0666 วันที่ 9 เมษายน 2564
เรื่อง รายงานการใช้จ่ายงบประมาณ ประจำเดือนมีนาคม พ.ศ.2564
เรียน คณบดีคณะนิติศาสตร์

ขอรายงานการใช้จ่ายงบประมาณจากเงินอุดหนุนรัฐบาล และ เงินรายได้ (ภาคปกติ และภาคสมทบ) ประจำปีงบประมาณ พ.ศ. 2564 ประจำเดือนมีนาคม 2564 ดังนี้

1. รายงานรายจ่ายประจำเดือนมีนาคม 2564
2. รายงานเปรียบเทียบรายจ่ายระหว่างปีงบประมาณ 2564 และปีงบประมาณ 2563
ในภาพรวมรายเดือนและรายไตรมาส

จึงเรียนมาเพื่อโปรดทราบและพิจารณา

(นางสาวเพ็ญภา ไพยศาล)
เจ้าหน้าที่บริหารงาน

เรียน คณบดี

เพื่อโปรดทราบ รายงานการใช้จ่ายงบประมาณ ประจำเดือนมีนาคม พ.ศ.2564
งบประมาณจากเงินอุดหนุนรัฐบาล และ เงินรายได้ (ภาคปกติ และภาคสมทบ)
ประจำปีงบประมาณ พ.ศ. 2564

e-Document Thaksin University



(อทิता มูสา)
เจ้าหน้าที่บริหารงาน
๙ เมษายน ๒๕๖๔

เรียน คณบดี

เพื่อโปรดทราบ



(ดุสิตา แก้วสมบูรณ์)
หัวหน้าสำนักงานคณะนิติศาสตร์
๙ เมษายน ๒๕๖๔

เรียน คณบดี

เพื่อโปรดทราบ



(กฤษฎา อภินวถาวรกุล)
ผู้รักษาการแทนรองคณบดีคณะนิติศาสตร์
๙ เมษายน ๒๕๖๔

ทราบ

Thaksin University



(กรกฎ ทองชะโชค)
ผู้รักษาการแทนคณบดีคณะนิติศาสตร์
๑๑ เมษายน ๒๕๖๔

e-Document Thaksin University

รายงานงบประมาณจัดสรรประจำปีงบประมาณ พ.ศ.2564

ตามที่ คณะนิติศาสตร์ได้รับจัดสรรงบประมาณ ประจำปีงบประมาณ พ.ศ.2564 จากฝ่ายแผนงาน สำนักงานมหาวิทยาลัย มหาวิทยาลัยทักษิณ และได้รับการอนุมัติวงเงิน งบประมาณรายจ่าย ประจำปีงบประมาณ พ.ศ.2564 เมื่อวันที่ 28 กันยายน 2563 บัดนี้ทางคณะนิติศาสตร์ตรวจสอบงบประมาณดังกล่าวเรียบร้อยแล้ว จึงขอรายงานผลการจัดสรรและอนุมัติวงเงิน และเปรียบเทียบงบประมาณจัดสรรระหว่างปี พ.ศ. 2564 เปรียบเทียบ พ.ศ.2563 ดังนี้

1. รับผิดชอบและอนุมัติวงเงิน พ.ศ.2564 เงินอุดหนุนรัฐบาล งวดที่ 1 ร้อยละ 100 จำนวนเงินทั้งสิ้น 828,000 บาท เท่ากับงบประมาณ พ.ศ.2563 อัตราเพิ่มขึ้น/ลดลง ร้อยละ 0 ใช้จ่ายสิ้นสุด ณ วันที่ 31 มีนาคม 2564 จำนวนทั้งสิ้น 414,000 บาท คิดเป็นร้อยละ 50.00 เป็นไปตามแผนการใช้จ่ายสิ้นสุดไตรมาสที่ 2

2. รับผิดชอบและอนุมัติวงเงิน พ.ศ.2564 เงินรายได้(ภาคปกติ) งวดที่ 1 ร้อยละ 100 จำนวนเงินทั้งสิ้น 11,555,600 บาท งบประมาณ พ.ศ.2563 จำนวนเงิน 10,736,500 บาท อัตราเพิ่มขึ้น ร้อยละ 7.63 ระหว่างเดือนพฤศจิกายน 2563 ได้มีการโอนงบประมาณข้ามแหล่งงบประมาณไปยัง เงินรายได้(ภาคสมทบ) เพื่อดำเนินโครงการนอกแผน “โครงการสานสัมพันธ์นิติศาสตร์ภาคสมทบ” จำนวนเงิน 50,000 บาท ใช้จ่ายสิ้นสุด ณ วันที่ 31 มีนาคม 2564 จำนวนทั้งสิ้น 2,683,538.85 บาท คิดเป็นร้อยละ 23.32 ต่ำกว่าแผนการใช้จ่ายสิ้นสุดไตรมาสที่ 2 คิดเป็นร้อยละ 32.69

3. รับผิดชอบและอนุมัติวงเงิน พ.ศ.2564 เงินรายได้(ภาคสมทบ) งวดที่ 1 ร้อยละ 100 จำนวนเงินทั้งสิ้น 2,629,900 บาท งบประมาณ พ.ศ.2563 จำนวนเงิน 1,964,900 บาท อัตราเพิ่มขึ้น ร้อยละ 33.84 ระหว่างเดือนพฤศจิกายน 2563 รับโอนงบประมาณข้ามแหล่งงบประมาณจากเงินรายได้(ภาคปกติ) เข้า แหล่งงบประมาณเงินรายได้(ภาคสมทบ) โครงการนอกแผน 2564 “โครงการสานสัมพันธ์นิติศาสตร์ภาคสมทบ จำนวนเงิน 50,000 บาท เพื่อรองรับกิจกรรมของนิสิตภาคสมทบคณะนิติศาสตร์ ใช้จ่ายสิ้นสุด ณ วันที่ 31 มีนาคม 2564 จำนวนทั้งสิ้น 1,169,508 บาท คิดเป็นร้อยละ 43.64 ต่ำกว่าแผนการใช้จ่ายสิ้นสุดไตรมาสที่ 2 คิดเป็นร้อยละ 20.81

รายงานผลการใช้จ่ายประจำเดือนกรกฎาคม และ ผลการใช้จ่ายในภาพรวมระหว่างตุลาคม 2563-มีนาคม 2564

สรุปจ่ายภาพรวมรายเดือน (งบประมาณตามแผน)

ประจำเดือนมีนาคม 2564

ข้อมูลระหว่างเดือนธันวาคม 2563-มีนาคม 2564								
หมวดรายจ่าย	รับจัดสรร	โอนเปลี่ยนแปลง+/-	ผลการเบิกจ่าย มี.ค.64	ร้อยละการ เบิกจ่าย ประจำเดือน	ผลการเบิกจ่ายรวม ต.ค.63-มี.ค.64	ร้อยละ ผลการ เบิกจ่ายรวม	คงเหลือ	ร้อยละ ยอด คงเหลือ
เงินอุดหนุนรัฐบาล	828,000.00	0.00	69,000.00	8.33	414,000.00	50.00	414,000.00	50.00
เงินรายได้(ภาคปกติ)	11,555,600.00	(50,000.00)	491,466.30	4.27	2,683,538.85	23.32	8,822,061.15	76.68
เงินรายได้(ภาคสมทบ)	2,629,900.00	50,000.00	246,048.00	9.18	1,169,508.00	43.64	1,510,392.00	56.36
รวม	15,013,500.00	0.00	806,514.30	5.37	4,267,046.85	28.42	10,746,453.15	71.58

* หมายเหตุ ไม่รวมค่าใช้จ่ายจัดการเรียนการสอนภาคฤดูร้อน 63 (ภาคปกติ)

ข้อมูล ณ วันที่ 31 มีนาคม 2564

แสดงแผน-ผลการเบิกจ่ายประจำเดือน มีนาคม 2564

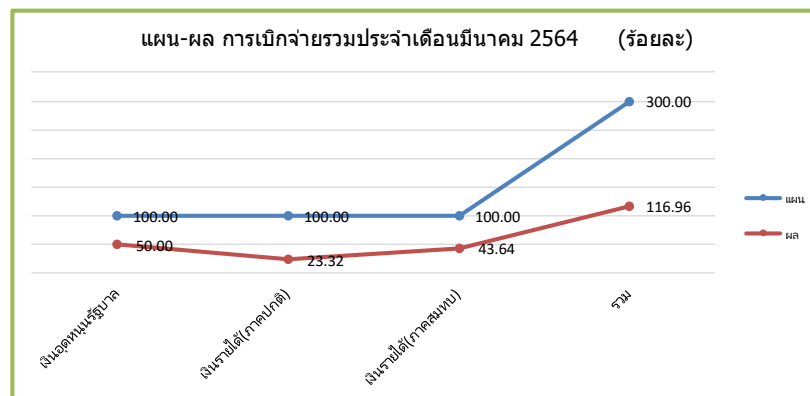

รายงานเปรียบเทียบผลการใช้จ่ายระหว่างปีงบประมาณ 2563 และ 2564

และ

แสดงผลการใช้จ่ายงบประมาณตามแผนงบประมาณประจำปี 2564

เปรียบเทียบผลการใช้จ่ายรายเดือนและไตรมาส ระหว่างปีงบประมาณ 2563 และ 2564 (ร้อยละของงบประมาณที่ได้รับจัดสรร)

แหล่งงบประมาณ	ปีงบประมาณ 2563				ปีงบประมาณ 2564			
	ไตรมาสที่ 1	ไตรมาสที่ 2	ไตรมาสที่ 3	ไตรมาสที่ 4	ไตรมาสที่ 1	ไตรมาสที่ 2	ไตรมาสที่ 3	ไตรมาสที่ 4
เงินอุดหนุนรัฐบาล	25.00	25.00	25.00	25.00	25.00	25.00	-	-
เงินรายได้(ภาคปกติ)	15.20	17.71	10.65	17.71	11.62	11.70	-	-
เงินรายได้(ภาคสมทบ)	7.40	37.11	15.49	25.79	23.80	19.84	-	-

*หมายเหตุ ไม่รวมค่าใช้จ่ายในการจัดการเรียนการสอนภาคฤดูร้อน 63

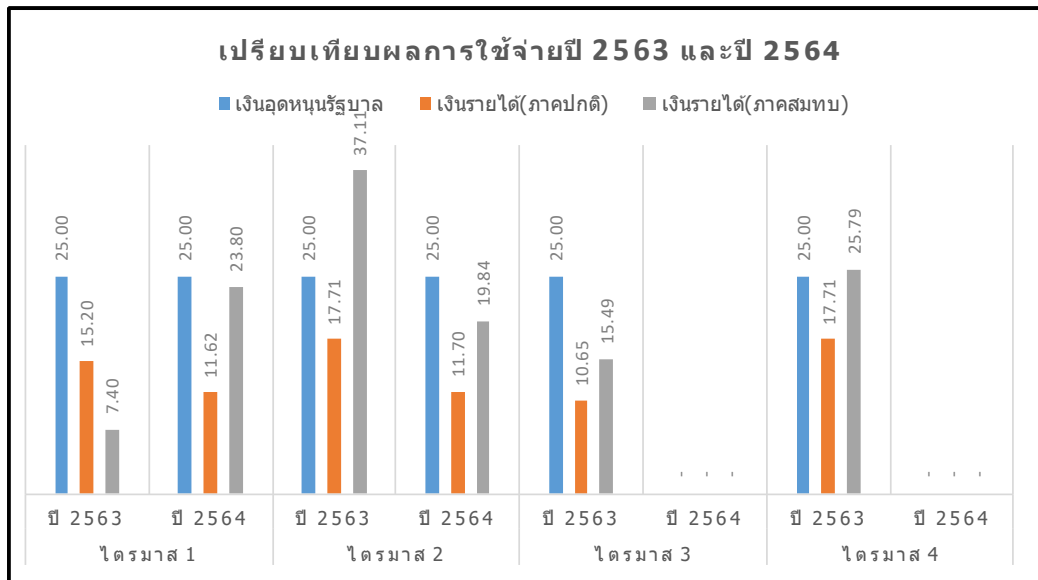

ข้อมูล ณ วันที่ 31 มีนาคม 2564

แผนการใช้จ่ายเงินปี 2564 (ร้อยละ)

	ไตรมาส 1	ไตรมาส 2	ไตรมาส 3	ไตรมาส 4	รวม
เงินอุดหนุนรัฐบาล	25.00	25.00	25.00	25.00	100.00
เงินรายได้(ภาคปกติ)	30.29	25.72	21.22	22.77	100.00
เงินรายได้(ภาคสมทบ)	29.58	34.87	19.58	15.97	100.00

ข้อมูล ณ วันที่ 1 ตุลาคม 2563

สรุปแผน-ผลการใช้จ่ายงบประมาณ พ.ศ.2564

แหล่งเงิน	ไตรมาส 1		ไตรมาส 2		ไตรมาส 3		ไตรมาส 4		ร้อยละ	
	แผน	ผล	แผน	ผล	แผน	ผล	แผน	ผล	แผน	ผล
เงินอุดหนุนรัฐบาล	25.00	25.00	25.00	25.00	25.00	-	25.00	-	100.00	50.00
เงินรายได้ (ภาคปกติ)	30.29	11.62	25.72	11.70	21.22	-	22.77	-	100.00	23.32
เงินรายได้ (ภาคสมทบ)	29.58	23.80	34.87	19.84	19.58	-	15.97	-	100.00	43.64

ข้อมูล ณ วันที่ 31 มีนาคม 2564

สรุปเปรียบเทียบผลการใช้จ่ายระหว่างปีงบประมาณ 2563 และงบประมาณ 2564

แหล่งเงิน	ปีงบประมาณ 2563					ปีงบประมาณ 2564				
	ไตรมาส 1	ไตรมาส 2	ไตรมาส 3	ไตรมาส 4	ร้อยละ	ไตรมาส 1	ไตรมาส 2	ไตรมาส 3	ไตรมาส 4	ร้อยละ
เงินอุดหนุนรัฐบาล	25	25	25	25	100	25.00	25.00	-	-	50.00
เงินรายได้ (ภาคปกติ)	15.2	17.71	10.65	17.71	61.27	11.62	11.70	-	-	23.32
เงินรายได้ (ภาคสมทบ)	7.4	37.11	15.49	25.79	85.79	23.80	19.84	-	-	43.64

ข้อมูล ณ วันที่ 31 มีนาคม 2564(รายไตรมาส)



เงินรายได้ (ภาคปกติ)

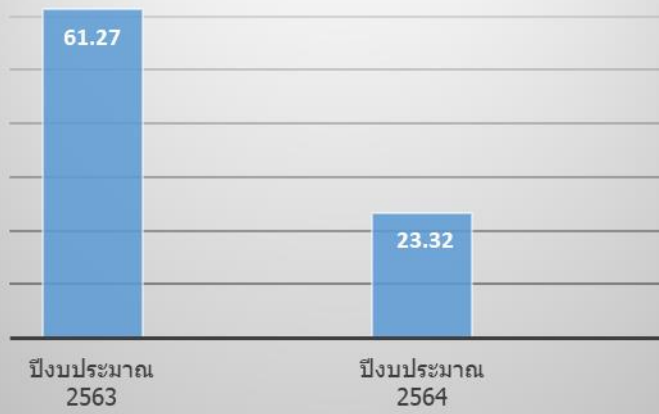

เงินรายได้ (ภาคสมทบ)

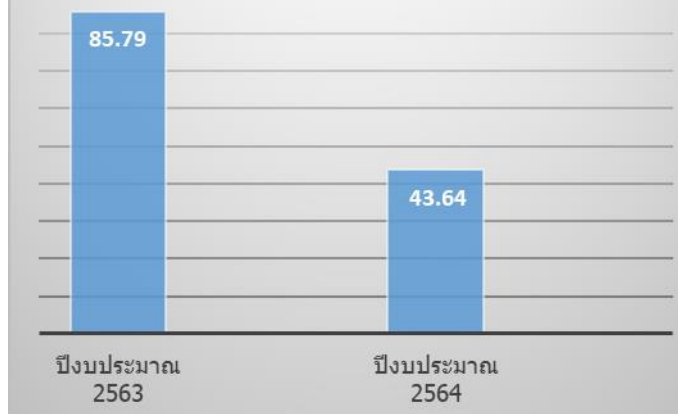

จากตารางข้างต้น

งบเงินอุดหนุนรัฐบาล งบประมาณ 2564 ผลการใช้จ่ายไตรมาสที่ 2 ช่วงเดือนมีนาคม 2564 คิดเป็นร้อยละ 8.33 รวมการเบิกจ่ายไตรมาสที่ 2 ทั้งสิ้น คิดเป็นร้อยละ 25 โดยมีแผนการเบิกจ่ายไตรมาสที่ 2 ปีงบประมาณ 2564 เท่ากับ ร้อยละ 25 ในปีงบประมาณ 2563 ในช่วงไตรมาสที่ 2 (มกราคม-มีนาคม 2563) ผลการเบิกจ่าย ร้อยละ 25

ในส่วนของเงินรายได้(ภาคปกติ) งบประมาณ 2564 ผลการใช้จ่ายไตรมาสที่ 2 ช่วงเดือนมีนาคม 2564 คิดเป็นร้อยละ 4.27 รวมการเบิกจ่ายไตรมาสที่ 2 ทั้งสิ้น คิดเป็นร้อยละ 11.70 โดยมีแผนการเบิกจ่ายไตรมาสที่ 2 (มกราคม-มีนาคม 2564) เท่ากับ ร้อยละ 25.72 ผลการใช้จ่ายต่ำกว่าแผนการใช้จ่ายคิดเป็นร้อยละ 14.02 ในปีงบประมาณ 2563 ในช่วงไตรมาสที่ 2 (มกราคม-มีนาคม 2563) ผลการเบิกจ่าย ร้อยละ 17.71

และเงินรายได้ (ภาคสมทบ) งบประมาณ 2564 ผลการใช้จ่ายไตรมาสที่ 2 ช่วงเดือนมีนาคม 2564 คิดเป็นร้อยละ 9.18 รวมการเบิกจ่ายไตรมาสที่ 2 ทั้งสิ้น คิดเป็นร้อยละ 19.84 โดยมีแผนการเบิกจ่ายไตรมาสที่ 2 (มกราคม-มีนาคม 2564) เท่ากับ ร้อยละ 34.87 ผลการใช้จ่ายต่ำกว่าแผนการใช้จ่ายคิดเป็นร้อยละ 15.03 ในปีงบประมาณ 2563 ในช่วงไตรมาสที่ 2 (มกราคม-มีนาคม 2563) ผลการเบิกจ่าย ร้อยละ 37.11

รายงานผลการดำเนินงานและผลการใช้จ่ายงบประมาณเงินอุดหนุนรัฐบาล พ.ศ.2564

ประจำเดือนมีนาคม 2564

แผนงบประมาณ ขยายและพัฒนาคุณภาพการศึกษา

ผลผลิตที่ 1 ผู้สำเร็จการศึกษาด้านสังคมศาสตร์

กิจกรรม จัดการเรียนการสอนด้านสังคมศาสตร์

หน่วยงาน สำนักงานคณะนิติศาสตร์

กองทุน เพื่อการศึกษา

ปีงบประมาณ พ.ศ.2564 คณะนิติศาสตร์ มหาวิทยาลัยทักษิณ ได้รับการจัดสรรงบประมาณเงินอุดหนุนรัฐบาล หมวดรายจ่าย
งบบุคลากรจำนวนทั้งสิ้น 828,000 บาท อัตราเพิ่มขึ้น/ลดลงจากปี 63 คิดเป็นร้อยละ 0 และโดยได้รับอนุมัติงวด ร้อยละ 100
เบิกจ่ายสิ้นสุด ณ วันที่ 28 กุมภาพันธ์ 2564 จำนวนเงิน 69,000 บาท คิดเป็นร้อยละ 8.33 ของงบประมาณที่ได้รับ และเบิกจ่ายใน
ภาพรวมระหว่างเดือนตุลาคม 2563-กุมภาพันธ์ 2564 จำนวน 345,000 บาท คิดเป็นร้อยละ 41.67 เป็นไปตามแผนที่กำหนดไว้

รายงานสถานะ การใช้จ่ายงบประมาณจำแนกตามหมวดรายจ่าย ประจำเดือนมีนาคม 2564							
หมวดรายจ่าย	งบประมาณจัดสรร	ผลการใช้จ่าย ต.ค.63- ก.พ.64		ผลการใช้จ่าย มี.ค.64		คงเหลือ	
		วงเงิน	ร้อยละ	วงเงิน	ร้อยละ	วงเงิน	ร้อยละ
งบบุคลากร	828,000.00	345,000.00	41.67	69,000.00	8.33	414,000.00	50.00
งบดำเนินงาน	-	-	-	-	-	-	-
งบลงทุน	-	-	-	-	-	-	-
งบเงินอุดหนุน	-	-	-	-	-	-	-
งบรายจ่ายอื่น	-	-	-	-	-	-	-
รวม	828,000.00	345,000.00	41.67	69,000.00	8.33	414,000.00	50.00

รายงาน ณ วันที่ 31 มีนาคม 2564

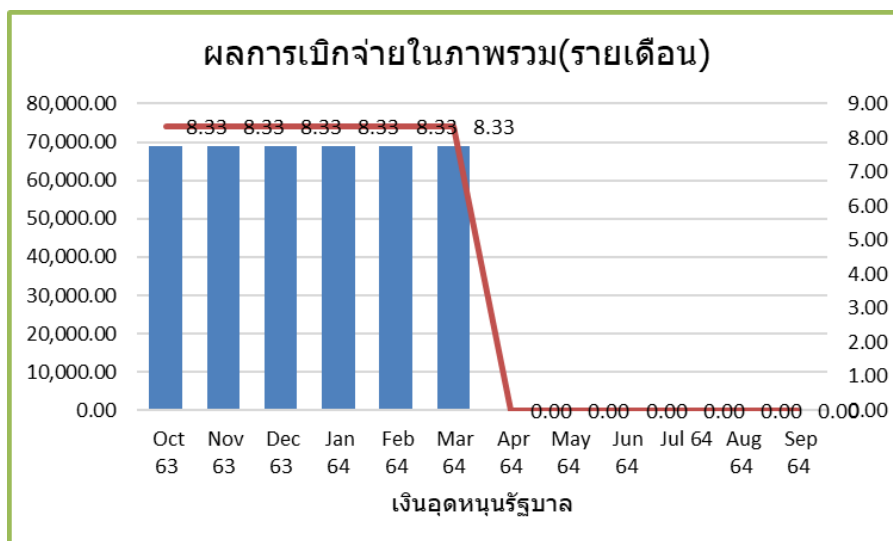

รายงานผลการดำเนินงานและผลการใช้จ่ายงบประมาณเงินรายได้(ภาคปกติ) พ.ศ.2564

ประจำเดือนมีนาคม 2564

แผนงบประมาณ ขยายโอกาสและพัฒนาคุณภาพการศึกษา

ผลผลิตที่ 1 ผู้สำเร็จการศึกษาด้านสังคมศาสตร์

กิจกรรม จัดการเรียนการสอนด้านสังคมศาสตร์

หน่วยงาน สำนักงานคณะนิติศาสตร์

กองทุน เพื่อการศึกษา

ปีงบประมาณ พ.ศ.2564 คณะนิติศาสตร์ มหาวิทยาลัยทักษิณ ได้รับการจัดสรรงบประมาณเงินรายได้(ภาคปกติ)ทุกหมวดรายจ่ายจำนวนทั้งสิ้น 11,555,600 บาท โดยได้รับอนุมัติวง รั้อยละ 100 ระหว่างเดือนพฤศจิกายน 2563 ได้โอนงบประมาณข้ามแหล่งงบประมาณไปยังเงินรายได้ ภาคสมทบ เข้าโครงการนอกแผน "โครงการสานสัมพันธ์นิติศาสตร์ภาคสมทบ" โอนจากงบบุคลากร เบิกจ่ายสิ้นสุด ณ วันที่ 31 มีนาคม 2563 จำนวน 491,466.30 บาท คิดเป็นร้อยละ 4.27 ของงบประมาณที่ได้รับ และเมื่อพิจารณาการจ่ายตามหมวดรายจ่ายมีการเบิกจ่ายงบบุคลากรทั้งสิ้น187,500 บาท คิดเป็นร้อยละ 6.19 เบิกจ่ายงบดำเนินงานทั้งสิ้น 173,186.30 บาท คิดเป็นร้อยละ 4.21งบลงทุนไม่มีการเบิกจ่าย งบเงินอุดหนุนทั้งสิ้น 130,780 บาท คิดเป็นร้อยละ 5.18 และงบรายจ่ายอื่นไม่มีการเบิกจ่าย และเบิกจ่ายในภาพรวม ระหว่างเดือนตุลาคม 2563-มีนาคม 2564 ทั้งสิ้น 2,683,538.85 บาท คิดเป็นร้อยละ 23.32

หน่วย : ล้านบาท

รายงานสถานะ การใช้จ่ายงบประมาณจำแนกตามหมวดรายจ่าย ประจำเดือนกุมภาพันธ์ 2564								
หมวดรายจ่าย	งบประมาณจัดสรร	โอนข้ามแหล่งงบประมาณ	ผลการใช้จ่าย ต.ค.63-ก.พ.64 ยกมา		ผลการใช้จ่าย มี.ค.64		คงเหลือ	
			วงเงิน	ร้อยละ	วงเงิน	ร้อยละ	วงเงิน	ร้อยละ
งบบุคลากร	3,078,000.00	(50,000.00)	1,016,250.00	33.56	187,500.00	6.19	1,824,250.00	60.25
งบดำเนินงาน	4,112,000.00		750,917.55	18.26	173,186.30	4.21	3,187,896.15	77.53
งบลงทุน	140,000.00		163,013.00	116.44	-	-	23,013.00	- 16.44
เงินอุดหนุน	2,525,600.00		261,892.00	10.37	130,780.00	5.18	2,132,928.00	84.45
งบรายจ่ายอื่น	1,700,000.00		-	-	-	-	1,700,000.00	100.00
รวม	11,555,600.00	(50,000.00)	2,192,072.55	19.05	491,466.30	4.27	8,822,061.15	76.68

รายงาน ณ วันที่ 31 มีนาคม 2564

*หมายเหตุ โอนข้ามแหล่งงบประมาณจากงบบุคลากร ไปยัง แหล่งเงินรายได้ (ภาคสมทบ) เข้าโครงการสานสัมพันธ์นิติศาสตร์ภาคสมทบ

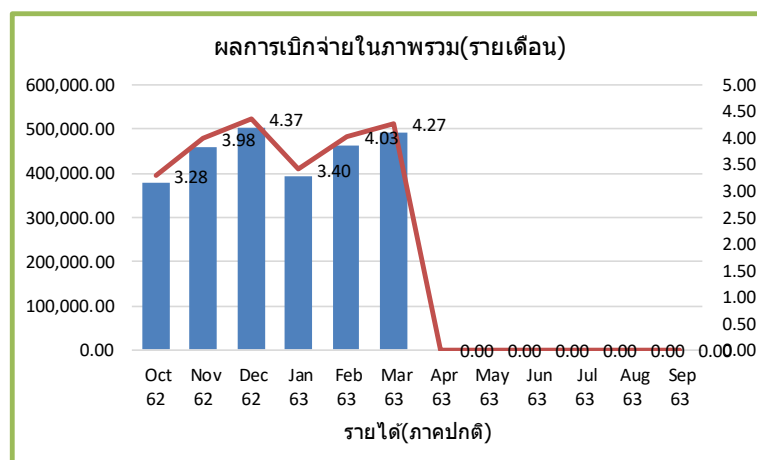

รายงานผลการดำเนินงานและผลการใช้จ่ายงบประมาณเงินรายได้(น.บ.ภาคสมทบ) พ.ศ.2564

ประจำเดือนมีนาคม 2564

แผนงบประมาณ ขยายโอกาสและพัฒนาคุณภาพการศึกษา
 ผลผลิตที่ 1 ผู้สำเร็จการศึกษาด้านสังคมศาสตร์
 กิจกรรม จัดการเรียนการสอนด้านสังคมศาสตร์ภาคสมทบ
 หน่วยงาน น.บ.นิติศาสตร์
 กองทุน เพื่อการศึกษาภาคสมทบ

ปีงบประมาณ พ.ศ.2564 คณะนิติศาสตร์ มหาวิทยาลัยทักษิณ ได้รับการจัดสรรงบประมาณเงินรายได้(น.บ.ภาคสมทบ) หมวดรายจ่ายงบดำเนินงานจำนวนทั้งสิ้น 2,629,900 บาท เพิ่มขึ้นจากงบปี 63 คิดเป็นร้อยละ 33.84 และโดยได้รับอนุมัติงวด ร้อยละ 100 และระหว่างเดือนพฤศจิกายน 2563 ได้รับอนุมัติโครงการนอกแผน(ภาคสมทบ) จำนวนเงิน 50,000 บาท โดยได้รับอนุมัติโอนเปลี่ยนแปลงข้ามแหล่งงบประมาณจากเงินรายได้(ภาคปกติ) รวมทั้งสิ้น 2,679,900 บาท เบิกจ่ายสิ้นสุด ณ วันที่ 31 มีนาคม 2564 จำนวนเงิน 246,048 บาท คิดเป็นร้อยละ 9.18 โดยเบิกจากงบดำเนินงานทั้งจำนวน และเบิกจ่ายในภาพรวม ระหว่างเดือนตุลาคม 2563-มีนาคม 2564 ทั้งสิ้น 1,169,508 บาท คิดเป็นร้อยละรวม 43.64

รายงานสถานะ การใช้จ่ายงบประมาณจำแนกตามหมวดรายจ่าย ประจำเดือนมีนาคม 2564								
หมวดรายจ่าย	งบประมาณจัดสรร	รับโอนข้ามแหล่งงบประมาณ (นอกแผน)	ผลการใช้จ่าย ต.ค.63-ก.พ.64 ยกมา		ผลการใช้จ่าย มี.ค.64		คงเหลือ	
			วงเงิน	ร้อยละ	วงเงิน	ร้อยละ	วงเงิน	ร้อยละ
งบบุคลากร	-	-	-	-	-	-	-	-
งบดำเนินงาน	2,629,900.00	-	873,460.00	33.21	246,048.00	9.36	1,510,392.00	57.43
งบลงทุน	-	-	-	-	-	-	-	-
งบเงินอุดหนุน	-	50,000.00	50,000.00	100.00	-	-	-	-
งบรายจ่ายอื่น	-	-	-	-	-	-	-	-
รวม	2,629,900.00	50,000.00	923,460.00	34.46	246,048.00	9.18	1,510,392.00	56.36

รายงาน ณ วันที่ 31 มีนาคม 2564

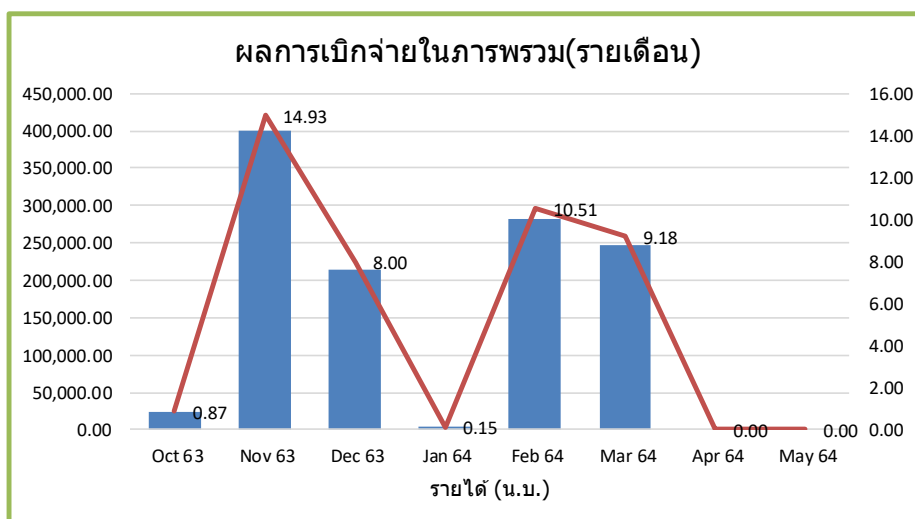

เอกสารประกอบ

งบประมาณเงินอุดหนุนรัฐบาล ประจำปีงบประมาณ พ.ศ. 2564

แผนงบประมาณ ขยายโอกาสและพัฒนาคุณภาพการศึกษา
 ผลผลิตที่ 1 ผู้สำเร็จการศึกษาด้านสังคมศาสตร์
 กิจกรรม จัดการเรียนการสอนด้านสังคมศาสตร์
 (สำนักงานคณะนิติศาสตร์)
 กองทุน กองทุนเพื่อการศึกษา

ลำดับ	หมวด/ประเภทงบประมาณ	งบประมาณที่อนุมัติ ได้รับจัดสรร	งบประมาณที่ ได้รับงวด	โอน +เพิ่ม/-ลด	รวมงบประมาณ	ผลการใช้จ่าย ไตรมาสที่ 1				ผลการใช้จ่าย ไตรมาสที่ 2				รวมเบิกจ่าย	คงเหลือ อนุมัติงวดสุดท้าย	01 Oct 2563	ถึง	31 Mar 2564	รายจ่ายแยกตามวิชาเขต(รวมกันเงิน)	
						Oct 63	Nov 63	Dec 63	รวม	Jan 64	Feb 64	Mar 64	รวม			แผน	ผล	ร้อยละ	สข	พท
งบบุคลากร																				
1	ค่าจ้างชั่วคราว	828,000.00	828,000.00	-	828,000.00	69,000.00	69,000.00	69,000.00	207,000.00	69,000.00	69,000.00	69,000.00	207,000.00	414,000.00	414,000.00	828,000.00	414,000.00	50.00	288,750.00	539,250.00
	ค่าจ้างลูกจ้างมหาวิทยาลัย	828,000.00	828,000.00	-		69,000.00	69,000.00	69,000.00	207,000.00	69,000.00	69,000.00	69,000.00	207,000.00	414,000.00	414,000.00	828,000.00	414,000.00	50.00	288,750.00	539,250.00
งบดำเนินงาน																				
2	ค่าตอบแทนใช้สอยและวัสดุ	-	-	-	-	-	-	-	-	-	-	-	-	-	-	-	-	#DIV/0!	-	-
	ค่าตอบแทน	-	-	-	-	-	-	-	-	-	-	-	-	-	-	-	-	#DIV/0!	-	-
	ค่าใช้สอย	-	-	-	-	-	-	-	-	-	-	-	-	-	-	-	-	#DIV/0!	-	-
	ค่าวัสดุ	-	-	-	-	-	-	-	-	-	-	-	-	-	-	-	-	#DIV/0!	-	-
3	ค่าสาธารณูปโภค	-	-	-	-	-	-	-	-	-	-	-	-	-	-	-	-	-	-	-
	งบลงทุน	-	-	-	-	-	-	-	-	-	-	-	-	-	-	-	-	-	-	-
4	ค่าครุภัณฑ์ ที่ดินและสิ่งก่อสร้าง	-	-	-	-	-	-	-	-	-	-	-	-	-	-	-	-	-	-	-
	ค่าครุภัณฑ์	-	-	-	-	-	-	-	-	-	-	-	-	-	-	-	-	-	-	-
	ที่ดินและสิ่งก่อสร้าง	-	-	-	-	-	-	-	-	-	-	-	-	-	-	-	-	-	-	-
งบเงินอุดหนุน																				
5	เงินอุดหนุน	-	-	-	-	-	-	-	-	-	-	-	-	-	-	-	-	-	-	-
	เงินอุดหนุนทั่วไป	-	-	-	-	-	-	-	-	-	-	-	-	-	-	-	-	-	-	-
งบรายจ่ายอื่น																				
6	หมวดรายจ่ายอื่น	-	-	-	-	-	-	-	-	-	-	-	-	-	-	-	-	-	-	-
	รวมทั้งสิ้น	828,000.00	828,000.00	-	828,000.00	69,000.00	69,000.00	69,000.00	207,000.00	69,000.00	69,000.00	69,000.00	207,000.00	414,000.00	414,000.00	828,000.00	414,000.00	50.00	288,750.00	539,250.00
	หัก แผน	-	-	-	-	-	-	-	-	-	-	-	-	-	-	-	-	-	-	-
	งบประมาณที่ได้รับอนุมัติปี 2564	828,000.00	828,000.00	-	828,000.00	69,000.00	69,000.00	69,000.00	207,000.00	69,000.00	69,000.00	69,000.00	207,000.00	414,000.00	414,000.00	828,000.00	414,000.00		288,750.00	539,250.00
	คิดเป็นร้อยละ	100.00	100.00	-		8.33	8.33	8.33		8.33	8.33	8.33		50.00	50.00	100.00	50.00			828,000.00

ข้อมูล ณ วันที่ 1 ตุลาคม 2563 งบจัดสรร 828,000 บาท (เฉพาะค่าจ้างชั่วคราว)

งบปี 64 เพิ่มขึ้นร้อยละ 0

งบประมาณรายได้ ประจำปีงบประมาณ พ.ศ. 2563

แผนงบประมาณ สร้างและกระจายโอกาสทางการศึกษาให้ทั่วถึงและเป็นธรรม

ผลผลิตที่ 1 ผู้สำเร็จการศึกษาด้านสังคมศาสตร์

กิจกรรม จัดการเรียนรู้การสอนด้านสังคมศาสตร์

(สำนักงานคณะนิติศาสตร์)

กองทุน กองทุนเพื่อการศึกษา

ลำดับ	หมวด/ประเภทงบประมาณ	งบประมาณที่อนุมัติ	งบประมาณที่ได้รับงวด	โอนเพิ่ม/ลด	รวมงบประมาณ	ผลการใช้จ่าย ไตรมาสที่ 1				ผลการใช้จ่าย ไตรมาสที่ 2				รวมเบิกจ่าย	คงเหลืออนุมัติงวดสุดท้าย	1 ต.ค. 63	ถึง	31 มี.ค. 64	รายจ่ายแยกตามวิทยเขต(รวมกับเงิน)	
						Oct 63	Nov 63	Dec 63	รวม	Jan 64	Feb 64	Mar 64	รวม			แผน	ผล	ร้อยละ	สข	ทท
งบกลาง																				
1	ค่าจ้างชั่วคราว	3,078,000.00	3,078,000.00	(125,710.00)	2,952,290.00	240,000.00	213,750.00	187,500.00	641,250.00	187,500.00	187,500.00	187,500.00	562,500.00	1,203,750.00	1,748,540.00	3,078,000.00	1,203,750.00	39.11	1,017,000.00	374,250.00
	ค่าจ้างลูกจ้างของมหาวิทยาลัย	3,078,000.00	3,078,000.00	(125,710.00)	2,952,290.00	240,000.00	213,750.00	187,500.00	641,250.00	187,500.00	187,500.00	187,500.00	562,500.00	1,203,750.00	1,748,540.00	3,078,000.00	1,203,750.00	39.11	1,017,000.00	374,250.00
งบดำเนินงาน																				
2	ค่าตอบแทนใช้สอยและวัสดุ	4,011,200.00	4,011,200.00	(23,513.00)	3,987,687.00	91,847.00	159,130.45	154,741.00	405,718.45	96,871.50	210,327.60	165,586.30	472,785.40	878,503.85	3,109,183.15	4,011,200.00	878,503.85	21.90	1,471,425.70	415,408.15
	ค่าตอบแทน	671,300.00	671,300.00	200,000.00	871,300.00	54,475.00	88,635.50	28,295.00	171,405.50	28,195.00	96,936.00	61,920.00	187,051.00	358,456.50	512,843.50	671,300.00	358,456.50	53.40	351,274.00	39,182.50
	ค่าตอบแทนการสอนภาคปกติ (อาจารย์พิเศษ)	200,000.00	200,000.00	-	200,000.00	32,000.00	6,000.00	3,600.00	41,600.00	5,400.00	19,200.00	11,400.00	36,000.00	77,600.00	122,400.00	200,000.00	77,600.00	38.80	45,600.00	32,000.00
	ค่าเบี้ยประชุม	50,000.00	50,000.00	-	50,000.00	2,175.00	2,175.00	5,175.00	9,525.00	6,095.00	5,990.00	6,350.00	18,435.00	27,960.00	22,040.00	50,000.00	27,960.00	55.92	27,960.00	-
	ค่าตอบแทนปฏิบัติงานนอกเวลา	30,000.00	30,000.00	-	30,000.00	2,300.00	2,940.00	620.00	5,860.00	200.00	1,680.00	-	1,880.00	7,740.00	22,260.00	30,000.00	7,740.00	25.80	3,360.00	4,380.00
	เงินประจำตำแหน่งผู้ช่วยคณบดี	288,000.00	288,000.00	-	288,000.00	8,000.00	8,000.00	12,000.00	28,000.00	12,000.00	24,000.00	-	36,000.00	64,000.00	224,000.00	288,000.00	64,000.00	22.22	76,000.00	-
	ค่าตรวจกระดาษคำตอบ	50,000.00	50,000.00	-	50,000.00	-	32,020.50	-	32,020.50	-	666.00	20,570.00	21,236.00	53,256.50	-3,256.50	50,000.00	53,256.50	7.93	50,454.00	2,802.50
	ค่าตอบแทนนิสิตช่วยงาน	50,000.00	50,000.00	-	50,000.00	6,000.00	5,700.00	5,100.00	16,800.00	4,500.00	4,500.00	-	9,000.00	25,800.00	24,200.00	50,000.00	25,800.00	12.90	25,800.00	-
นอกแผน	ค่าตอบแทนอื่น	3,300.00	3,300.00	200,000.00	203,300.00	4,000.00	31,800.00	1,800.00	37,600.00	-	40,900.00	23,600.00	64,500.00	102,100.00	101,200.00	3,300.00	102,100.00	15.21	122,100.00	-
	ค่าใช้จ่าย	2,839,900.00	2,839,900.00	- 200,000.00	2,639,900.00	31,172.00	52,165.00	114,017.00	197,354.00	24,990.50	66,479.10	51,048.00	142,517.60	339,871.60	2,300,028.40	2,839,900.00	339,871.60	11.97	999,175.95	348,525.65
	ค่ารับรองและพิธีการ	300,000.00	300,000.00	-	300,000.00	12,080.00	28,980.00	31,030.00	72,090.00	-	15,820.00	16,540.00	32,360.00	104,450.00	195,550.00	300,000.00	104,450.00	34.82	104,560.00	1,720.00
	ค่าประกันสังคมในฐานะนายจ้าง	153,900.00	153,900.00	-	153,900.00	3,000.00	2,700.00	6,000.00	11,700.00	3,600.00	3,600.00	3,600.00	10,800.00	22,500.00	131,400.00	153,900.00	22,500.00	14.62	18,600.00	9,900.00
	ค่าจ้างเหมาบริการ	686,000.00	686,000.00	-	686,000.00	-	8,405.00	22,153.80	30,558.80	19,368.50	42,341.10	9,700.00	71,409.60	101,968.40	584,031.60	686,000.00	101,968.40	14.86	81,820.75	20,147.65
	ค่าซ่อมแซมครุภัณฑ์อาคารสถานที่	100,000.00	100,000.00	-	100,000.00	5,180.00	-	-	5,180.00	-	-	-	-	5,180.00	94,820.00	100,000.00	5,180.00	5.18	5,180.00	-
	ค่าใช้จ่ายในการเดินทางไปปฏิบัติงาน	1,600,000.00	1,600,000.00	(200,000.00)	1,400,000.00	10,912.00	12,080.00	54,833.20	77,825.20	2,022.00	4,718.00	21,208.00	27,948.00	105,773.20	1,294,226.80	1,600,000.00	105,773.20	6.61	789,015.20	316,758.00
	เงินสวัสดิการค่าตรวจสุขภาพประจำปีลูกจ้างของมหาวิทยาลัย	0.00	-	-	-	-	-	-	-	-	-	-	-	0.00	0.00	0.00	-	#DIV/0!	-	-
	ค่าวัสดุ	500,000.00	500,000.00	- 23,513.00	476,487.00	6,200.00	18,329.95	12,429.00	36,958.95	43,686.00	46,912.50	52,618.30	143,216.80	180,175.75	296,311.25	500,000.00	180,175.75	36.04	120,975.75	27,700.00
	วัสดุสำนักงาน	200,000.00	200,000.00	30,000.00	230,000.00	6,040.00	18,329.95	12,429.00	36,798.95	7,530.00	44,291.00	39,779.00	91,600.00	128,398.95	101,601.05	200,000.00	128,398.95	64.20	100,698.95	27,700.00
	วัสดุคอมพิวเตอร์	100,000.00	100,000.00	(53,513.00)	46,487.00	-	-	-	-	-	2,621.50	12,294.30	14,915.80	14,915.80	31,571.20	100,000.00	14,915.80	14.92	14,915.80	-
	วัสดุโฆษณาและเผยแพร่	100,000.00	100,000.00	-	100,000.00	160.00	-	-	160.00	4,656.00	-	545.00	5,201.00	5,361.00	94,639.00	100,000.00	5,361.00	5.36	5,361.00	-
	วัสดุหนังสือ วารสารและตำรา	100,000.00	100,000.00	-	100,000.00	-	-	-	-	31,500.00	-	-	31,500.00	31,500.00	68,500.00	100,000.00	31,500.00	31.50	-	-
3	ค่าสาธารณูปโภค	100,800.00	100,800.00	-	100,800.00	7,600.00	7,600.00	7,600.00	22,800.00	7,600.00	7,600.00	7,600.00	22,800.00	45,600.00	55,200.00	100,800.00	45,600.00	45.24	52,700.00	-
	ค่าไปรษณีย์ โทรศัพท์และอินเตอร์เน็ตและอื่น ๆ	100,800.00	100,800.00	-	100,800.00	7,600.00	7,600.00	7,600.00	22,800.00	7,600.00	7,600.00	7,600.00	22,800.00	45,600.00	55,200.00	100,800.00	45,600.00	45.24	52,700.00	-
นอกแผน	ค่าธรรมเนียมธนาคาร(หมวด 5)	0.00	0.00	-	-	-	-	-	-	-	-	-	-	0.00	0.00	0.00	-	-	-	-

งบประมาณรายได้ ประจำปีงบประมาณ พ.ศ. 2563

แผนงบประมาณ สร้างและกระจายโอกาสทางการศึกษาให้ทั่วถึงและเป็นธรรม

ผลผลิตที่ 1 ผู้สำเร็จการศึกษาด้านสังคมศาสตร์

กิจกรรม จัดการเรียนรู้การสอนด้านสังคมศาสตร์

(สำนักงานคณะนิติศาสตร์)

กองทุน กองทุนเพื่อการศึกษา

ลำดับ	หมวด/ประเภทงบประมาณ	งบประมาณที่อนุมัติ	งบประมาณที่ได้รับจริง	โอนเพิ่ม/ลด	รวมงบประมาณ	ผลการใช้จ่าย ไตรมาสที่ 1				ผลการใช้จ่าย ไตรมาสที่ 2				รวมเบิกจ่าย	คงเหลืออนุมัติงวดสุดท้าย	1 ต.ค. 63	ถึง	31 มี.ค. 64	รายจ่ายแยกตามวิद्याเขต(รวมกับเงิน)	
						Oct 63	Nov 63	Dec 63	รวม	Jan 64	Feb 64	Mar 64	รวม			แผน	ผล	ร้อยละ	สข	ทท
งบลงทุน																				
4	ค่าครุภัณฑ์ ที่ดินและสิ่งก่อสร้าง	140,000.00	140,000.00	23,513.00	163,513.00	-	10,000.00	-	10,000.00	99,500.00	53,513.00	-	153,013.00	163,013.00	500.00	140,000.00	163,013.00	-	153,013.00	10,000.00
	ค่าครุภัณฑ์	140,000.00	140,000.00	23,513.00	163,513.00	-	10,000.00	-	10,000.00	99,500.00	53,513.00	-	153,013.00	163,013.00	500.00	140,000.00	163,013.00	-	153,013.00	10,000.00
	ค่าครุภัณฑ์ที่มีราคาต่อหน่วยต่ำกว่า 1 ล้านบาท	140,000.00	140,000.00	23,513.00	163,513.00	-	10,000.00	-	10,000.00	99,500.00	53,513.00	-	153,013.00	163,013.00	500.00	140,000.00	163,013.00	-	153,013.00	10,000.00
	ที่ดินและสิ่งก่อสร้าง	0.00	0.00	-	-	-	-	-	-	-	-	-	-	0.00	0.00	0.00	0.00	-	-	-
	ค่าที่ดินและสิ่งก่อสร้างที่มีราคาต่อหน่วยต่ำกว่า 10 ล้านบาท	0.00	-	-	-	-	-	-	-	-	-	-	-	0.00	0.00	0.00	-	-	-	-
งบเงินอุดหนุน																				
5	เงินอุดหนุน	2,525,600.00	2,525,600.00	75,710.00	2,601,310.00	38,000.00	67,022.00	152,460.00	257,482.00	-	4,410.00	130,780.00	135,190.00	392,672.00	2,208,638.00	2,525,600.00	392,672.00	15.55	484,405.00	46,566.00
	เงินอุดหนุนทั่วไป	2,525,600.00	2,525,600.00	75,710.00	2,601,310.00	38,000.00	67,022.00	152,460.00	257,482.00	-	4,410.00	130,780.00	135,190.00	392,672.00	2,208,638.00	2,525,600.00	392,672.00	15.55	484,405.00	46,566.00
1	ค่าใช้จ่ายสวัสดิการ	21,000.00	21,000.00	-	21,000.00	-	-	-	-	-	-	-	-	0.00	21,000.00	21,000.00	-	-	-	-
2	โครงการประกันคุณภาพหลักสูตรตามเกณฑ์ AUN QA	60,000.00	60,000.00	-	60,000.00	-	-	-	-	-	-	-	-	0.00	60,000.00	60,000.00	-	-	-	-
3	โครงการศึกษาดูงานระดับหลักสูตร	100,000.00	100,000.00	-	100,000.00	-	-	-	-	-	-	-	-	0.00	100,000.00	100,000.00	-	-	-	-
4	โครงการอบรมการวัดและการประเมินผลโสตศอล้องกับ ELOs	20,000.00	20,000.00	-	20,000.00	-	-	-	-	-	-	-	-	0.00	20,000.00	20,000.00	-	-	-	-
5	โครงการศึกษาเรียนรู้ผ่านประสบการณ์จริง	50,000.00	50,000.00	-	50,000.00	-	1,095.00	-	1,095.00	-	-	-	-	1,095.00	48,905.00	50,000.00	1,095.00	2.19	1,095.00	-
6	โครงการนิสิตฝึกงาน	50,000.00	50,000.00	-	50,000.00	-	-	-	-	-	-	-	-	0.00	50,000.00	50,000.00	-	-	-	-
7	โครงการพัฒนากิจกรรมสันทนาการเพื่อเสริมสร้างสุขภาพ	30,000.00	30,000.00	-	30,000.00	-	-	-	-	-	-	-	-	0.00	30,000.00	30,000.00	-	-	-	-
8	โครงการพัฒนาศักยภาพผู้เรียน (สคิปเด็กอ่อน)	10,000.00	10,000.00	-	10,000.00	-	-	-	-	-	-	9,770.00	9,770.00	9,770.00	230.00	10,000.00	9,770.00	97.70	9,770.00	-
9	โครงการ Law Achievement (เชิญศิษย์เก่ามาแลกเปลี่ยน)	20,000.00	20,000.00	-	20,000.00	-	-	-	-	-	-	-	-	0.00	20,000.00	20,000.00	-	-	-	-
10	โครงการนำเสนอผลงานทางวิชาการของนิสิตชั้นปีที่ 4 ประจำปี	60,000.00	60,000.00	(60,000.00)	-	-	-	-	-	-	-	-	-	0.00	0.00	60,000.00	-	-	-	-
11	โครงการสหกิจศึกษา	50,000.00	50,000.00	110,000.00	160,000.00	-	19,097.00	46,480.00	65,577.00	-	-	-	-	65,577.00	94,423.00	50,000.00	65,577.00	131.15	159,660.00	-
12	โครงการอบรมทักษะความเป็นผู้ประกอบการสำหรับนักกฎหมาย	30,000.00	30,000.00	-	30,000.00	-	-	-	-	-	-	-	-	0.00	30,000.00	30,000.00	-	-	-	3,316.00
13	โครงการส่งเสริมทักษะปฏิบัติในงานด้านกฎหมาย	40,000.00	40,000.00	-	40,000.00	-	-	-	-	-	-	-	-	0.00	40,000.00	40,000.00	-	-	-	-
14	โครงการฝึกเขียนข้อสอบกฎหมาย(สำหรับนิสิตชั้นปีที่ 1 หนอ)	30,000.00	30,000.00	-	30,000.00	-	2,400.00	-	2,400.00	-	-	-	-	2,400.00	27,600.00	30,000.00	2,400.00	8.00	2,400.00	-
15	โครงการเสริมสร้างสมรรถนะสากลให้แก่บัณฑิต (อบรมภาษาอังกฤษ)	40,000.00	40,000.00	-	40,000.00	-	-	-	-	-	-	-	-	0.00	40,000.00	40,000.00	-	-	-	-
16	โครงการบูรณนิเทศคณะนิติศาสตร์	100,000.00	100,000.00	-	100,000.00	-	5,000.00	-	5,000.00	-	-	-	-	5,000.00	95,000.00	100,000.00	5,000.00	5.00	5,000.00	-
17	โครงการแสดงความยินดีกับบัณฑิตใหม่คณะนิติศาสตร์	100,000.00	100,000.00	-	100,000.00	-	-	-	-	-	-	-	-	0.00	100,000.00	100,000.00	-	-	-	-
18	โครงการปฐมนิเทศคณะนิติศาสตร์	60,000.00	60,000.00	-	60,000.00	-	-	-	-	-	-	-	-	0.00	60,000.00	60,000.00	-	-	-	6,300.00
19	โครงการกีฬาบุคลากรสัมพันธ์	80,000.00	80,000.00	(4,560.00)	75,440.00	-	-	-	-	-	-	-	-	0.00	75,440.00	80,000.00	-	-	-	-
20	โครงการแนะแนวการศึกษาต่อและประกอบอาชีพ	50,000.00	50,000.00	-	50,000.00	-	-	-	-	-	-	-	-	0.00	50,000.00	50,000.00	-	-	-	-

งบประมาณรายได้ ประจำปีงบประมาณ พ.ศ. 2563

แผนงบประมาณ สร้างและกระจายโอกาสทางการศึกษาให้ทั่วถึงและเป็นธรรม
 ผลผลิตที่ 1 ผู้สำเร็จการศึกษาด้านสังคมศาสตร์
 กิจกรรม จัดการเรียนรู้การสอนด้านสังคมศาสตร์
 (สำนักงานคณะนิติศาสตร์)
 กองทุน กองทุนเพื่อการศึกษา

ลำดับ	หมวด/ประเภทงบประมาณ	งบประมาณที่อนุมัติ	งบประมาณที่ได้รับงวด	โอนเพิ่ม/ลด	รวมงบประมาณ	ผลการใช้จ่าย ไตรมาสที่ 1				ผลการใช้จ่าย ไตรมาสที่ 2				รวมเบิกจ่าย	คงเหลืออนุมัติคงสุทธิ	1 ต.ค. 63	ถึง	31 มี.ค. 64	รายจ่ายแยกตามวิเทศ(รวมกันเงิน)		
						Oct 63	Nov 63	Dec 63	รวม	Jan 64	Feb 64	Mar 64	รวม			แผน	ผล	ร้อยละ	สข	ทท	
	งบเงินอุดหนุน																				
5	เงินอุดหนุน	2,525,600.00	2,525,600.00	75,710.00	2,601,310.00	38,000.00	67,022.00	152,460.00	257,482.00	-	4,410.00	130,780.00	135,190.00	392,672.00	2,208,638.00	2,525,600.00	392,672.00	15.55	484,405.00	46,566.00	
	เงินอุดหนุนทั่วไป	2,525,600.00	2,525,600.00	75,710.00	2,601,310.00	38,000.00	67,022.00	152,460.00	257,482.00	-	4,410.00	130,780.00	135,190.00	392,672.00	2,208,638.00	2,525,600.00	392,672.00	15.55	484,405.00	46,566.00	
21	โครงการศูนย์นิติศาสตร์ชุมชน	250,000.00	250,000.00	-	250,000.00	-	36,380.00	-	36,380.00	-	-	16,550.00	16,550.00	52,930.00	197,070.00	250,000.00	52,930.00	21.17	39,680.00	13,250.00	
22	โครงการประชาสัมพันธ์หลักสูตรนิติศาสตร์บัณฑิต คณะนิติศาสตร์	50,000.00	50,000.00	-	50,000.00	-	-	20,000.00	20,000.00	-	-	-	-	20,000.00	30,000.00	50,000.00	20,000.00	40.00	30,000.00	-	
23	โครงการพัฒนาคณะนิติศาสตร์สู่ความเป็นเลิศ(EdPEX) ประจำปี	100,000.00	100,000.00	(15,000.00)	85,000.00	-	-	-	-	-	-	-	-	0.00	85,000.00	100,000.00	-	-	-	-	
24	โครงการแลกเปลี่ยนอาจารย์มหาวิทยาลัยในต่างประเทศ	30,000.00	30,000.00	-	30,000.00	-	-	-	-	-	-	-	-	0.00	30,000.00	30,000.00	-	-	-	-	
25	โครงการแลกเปลี่ยนบัณฑิตมหาวิทยาลัยในต่างประเทศ	50,000.00	50,000.00	-	50,000.00	-	-	-	-	-	-	-	-	0.00	50,000.00	50,000.00	-	-	-	-	
26	โครงการพัฒนาเครือข่ายความร่วมมือในระดับนานาชาติ	30,000.00	30,000.00	-	30,000.00	-	-	-	-	-	-	-	-	0.00	30,000.00	30,000.00	-	-	-	-	
27	โครงการ International Workshop on Asian Legal Issue 2	50,000.00	50,000.00	(50,000.00)	-	-	-	-	-	-	-	-	-	0.00	0.00	50,000.00	-	-	-	-	
28	โครงการจัดทำแนวปฏิบัติที่ดีคณะนิติศาสตร์	50,000.00	50,000.00	-	50,000.00	-	1,050.00	-	1,050.00	-	-	-	-	1,050.00	48,950.00	50,000.00	1,050.00	2.10	1,050.00	-	
29	โครงการแลกเปลี่ยนเรียนรู้การดำเนินงานวิจัยวิจัยสังคมพัฒนา	50,000.00	50,000.00	-	50,000.00	-	-	-	-	-	25,400.00	25,400.00	25,400.00	24,600.00	50,000.00	25,400.00	50.80	-	-	-	
30	โครงการสนับสนุนการวิจัยคณะนิติศาสตร์	250,000.00	250,000.00	-	250,000.00	24,000.00	-	-	24,000.00	-	-	72,500.00	72,500.00	96,500.00	153,500.00	250,000.00	96,500.00	38.60	66,500.00	30,000.00	
31	โครงการจัดทำแผนปฏิบัติการคณะนิติศาสตร์ ประจำปีงบประมาณ	100,000.00	100,000.00	-	100,000.00	-	-	-	-	-	-	-	-	0.00	100,000.00	100,000.00	-	-	-	-	
32	โครงการเสริมสร้างองค์ความรู้ความสุข ประจำปีงบประมาณ พศ	50,000.00	50,000.00	15,000.00	65,000.00	-	-	-	-	-	-	-	-	0.00	65,000.00	50,000.00	-	-	-	50,000.00	
33	โครงการนิเทศศาสตร์สัมพันธ์ 2563	50,000.00	50,000.00	-	50,000.00	-	-	49,980.00	49,980.00	-	-	-	-	49,980.00	20.00	50,000.00	49,980.00	99.96	49,980.00	-	
34	โครงการจัดทำแผนพัฒนาบุคลากรรายบุคคล	86,000.00	86,000.00	29,180.00	115,180.00	-	-	-	-	-	-	-	-	0.00	115,180.00	86,000.00	-	-	-	-	
35	โครงการสัมมนาผู้บริหารและคณะกรรมการคณะนิติศาสตร์	208,400.00	208,400.00	-	208,400.00	-	-	-	-	-	-	-	-	0.00	208,400.00	208,400.00	-	-	-	-	
36	โครงการเลี้ยงนักร้องและนักวิจัย	20,200.00	20,200.00	-	20,200.00	-	-	-	-	-	-	-	-	0.00	20,200.00	20,200.00	-	-	-	-	
37	โครงการจัดทำวารสารวิชาการนิติศาสตร์ มหาวิทยาลัยทักษิณ	100,000.00	100,000.00	-	100,000.00	14,000.00	2,000.00	2,000.00	18,000.00	-	-	-	-	18,000.00	82,000.00	100,000.00	18,000.00	18.00	18,000.00	-	
38(นอกแผน)	โครงการผู้บริหารพนันคดี	-	-	34,000.00	34,000.00	-	-	34,000.00	34,000.00	-	-	-	-	34,000.00	0.00	-	34,000.00	#DIV/0!	-	34,000.00	-
39(นอกแผน)	โครงการพัฒนามนุษย์เพื่อการแข่งขัน	-	-	1,500.00	1,500.00	-	-	-	-	-	1,350.00	-	1,350.00	1,350.00	150.00	-	1,350.00	#DIV/0!	-	1,350.00	-
40(นอกแผน)	โครงการส่งเสริมทักษะเชิงปฏิบัติการขอจัดตั้งผู้จัดการมรดกและ	-	-	3,060.00	3,060.00	-	-	-	-	-	3,060.00	-	3,060.00	3,060.00	0.00	-	3,060.00	#DIV/0!	-	3,060.00	-
41(นอกแผน)	โครงการส่งเสริมคุณธรรมและจริยธรรมในการป้องกันการทุจริต	-	-	12,530.00	12,530.00	-	-	-	-	-	6,560.00	-	6,560.00	6,560.00	5,970.00	-	6,560.00	#DIV/0!	-	6,560.00	-
	งบรายจ่ายอื่น																				
6	หมวดรายจ่ายอื่น	1,700,000.00	1,700,000.00	-	1,700,000.00	-	-	-	-	-	-	-	-	0.00	1,700,000.00	1,700,000.00	0.00	-	800,000.00	-	
1	งบกลาง	300,000.00	300,000.00	-	300,000.00	-	-	-	-	-	-	-	-	0.00	300,000.00	300,000.00	-	-	-	-	
2	งบสำรองจ่าย	1,100,000.00	1,100,000.00	-	1,100,000.00	-	-	-	-	-	-	-	-	0.00	1,100,000.00	1,100,000.00	-	-	800,000.00	-	
3	ค่าใช้จ่ายเดินทางไปปฏิบัติหน้าที่ต่างประเทศ	300,000.00	300,000.00	-	300,000.00	-	-	-	-	-	-	-	-	0.00	300,000.00	300,000.00	-	-	-	-	
														0.00	0.00	-	-	-	-	-	
	รวมทั้งสิ้น	11,555,600.00	11,555,600.00	(50,000.00)	11,505,600.00	377,447.00	457,502.45	502,301.00	1,337,250.45	391,471.50	463,350.60	491,466.30	1,346,288.40	2,683,538.85	8,822,061.15	11,555,600.00	2,683,538.85	23.22	3,978,543.70	846,224.15	
	หัก โครงการและแผนการศึกษาต่อ (รับจากวิชาการ)													0.00	0.00	-	0.00	-	-	-	
	งบประมาณที่ได้รับ หลังหักค่าใช้จ่ายภาคฤดูร้อน 62	11,555,600.00	11,555,600.00	(50,000.00)	11,505,600.00	377,447.00	457,502.45	502,301.00	1,337,250.45	391,471.50	463,350.60	491,466.30	1,346,288.40	2,683,538.85	8,822,061.15	-	2,683,538.85	-	3,978,543.70	846,224.15	
	คิดเป็นร้อยละ	100.00	100.00			3.28	3.98	4.37		3.40	4.03	4.27		23.32	76.68					4,824,767.85	

งบประมาณเงินรายได้ น.บ.นิติศาสตร์ ประจำปีงบประมาณ พ.ศ. 2564

แผนงบประมาณ ขยายโอกาสและพัฒนาคุณภาพการศึกษา
 ผลผลิตที่ 1 ผู้สำเร็จการศึกษาด้านสังคมศาสตร์
 กิจกรรม จัดการเรียนการสอนด้านสังคมศาสตร์ภาคสมทบ(60010104)
 น.บ.นิติศาสตร์
 กองทุน กองทุนเพื่อการศึกษาภาคสมทบ

ลำดับ	หมวด/ประเภทงบประมาณ	งบประมาณที่อนุมัติ	งบประมาณที่ได้รับงวด	โอน +เพิ่ม/-ลด	รวมงบประมาณ	ผลการใช้จ่าย ไตรมาสที่ 1				ผลการใช้จ่าย ไตรมาสที่ 2				รวมเบิกจ่าย	คงเหลืออนุมัติงวดสุทธิ	1 ต.ค. 63		31 มี.ค. 64		รายจ่ายแยกตามวิเทศ(รวมกันเงิน)	
						Oct 63	Nov 63	Dec 63	รวม	Jan 64	Feb 64	Mar 64	รวม			แผน	ผล	ร้อยละ	สข	พท	
งบบุคลากร																					
1	ค่าจ้างชั่วคราว	-	-	-	-	-	-	-	-	-	-	-	-	0.00	0.00	0.00	0.00	0.00	-	-	
	ค่าจ้างบุคลากรมหาวิทยาลัย	-	-	-	-	-	-	-	-	-	-	-	-	-	0.00	-	-	-	-	-	
	งบดำเนินงาน	-	-	-	-	-	-	-	-	-	-	-	-	0.00	-	-	-	-	-	-	
2	ค่าตอบแทนใช้สอยและวัสดุ	2,629,900.00	2,629,900.00	-	2,629,900.00	23,400.00	350,076.00	214,428.00	587,904.00	4,000.00	281,556.00	246,048.00	531,604.00	1,119,508.00	1,510,392.00	2,629,900.00	1,119,508.00	42.57	1,310,658.00	-	
	ค่าตอบแทน	2,379,900.00	2,379,900.00	-	2,379,900.00	23,400.00	350,076.00	214,428.00	587,904.00	4,000.00	281,556.00	246,048.00	531,604.00	1,119,508.00	1,260,392.00	2,379,900.00	1,119,508.00	47.04	1,310,658.00	-	
	ค่าตอบแทนกรมการศสท	1,806,000.00	1,806,000.00	-	1,806,000.00	-	301,850.00	186,900.00	488,750.00	4,000.00	254,140.00	197,770.00	455,910.00	944,660.00	861,340.00	1,806,000.00	944,660.00	52.31	1,114,660.00	-	
	ค่าตอบแทนกรมการออกข้อสอบ	25,000.00	25,000.00	-	25,000.00	-	2,450.00	150.00	2,600.00	-	50.00	2,800.00	2,850.00	5,450.00	19,550.00	25,000.00	5,450.00	21.80	5,450.00	-	
	ค่าตอบแทนกรมการคุมสอบ	213,900.00	213,900.00	-	213,900.00	-	10,800.00	-	10,800.00	-	8,200.00	8,200.00	19,000.00	19,000.00	194,900.00	213,900.00	19,000.00	8.88	19,000.00	-	
	ค่าตอบแทนกรมการตรวจข้อสอบภาค	50,000.00	50,000.00	-	50,000.00	-	6,051.00	243.00	6,294.00	-	156.00	6,228.00	6,384.00	12,678.00	37,322.00	50,000.00	12,678.00	25.36	12,678.00	-	
	ค่าตอบแทนปฏิบัติงานนอกเวลา	285,000.00	285,000.00	-	285,000.00	23,400.00	28,925.00	27,135.00	79,460.00	-	27,210.00	31,050.00	58,260.00	137,720.00	147,280.00	285,000.00	137,720.00	48.32	158,870.00	-	
	ค่าตอบแทนการปฏิบัติงานการศึกษาบริ	-	-	-	-	-	-	-	-	-	-	-	-	0.00	0.00	-	-	#DIV/0!	-	-	
	ค่าใช้สอย	-	-	-	-	-	-	-	-	-	-	-	-	0.00	0.00	0.00	0.00	#DIV/0!	-	-	
	ค่าใช้จ่ายในการเดินทางไปปฏิบัติงาน	-	-	-	-	-	-	-	-	-	-	-	-	0.00	0.00	-	-	#DIV/0!	-	-	
	ค่าจ้างเหมาบริการ	-	-	-	-	-	-	-	-	-	-	-	-	0.00	0.00	-	-	#DIV/0!	-	-	
	ค่าซ่อมแซมครุภัณฑ์อาคารสถานที่	-	-	-	-	-	-	-	-	-	-	-	-	0.00	0.00	-	-	#DIV/0!	-	-	
	ค่าระวางและบรรทุกสิ่งการในประเทศ	-	-	-	-	-	-	-	-	-	-	-	-	0.00	0.00	-	-	#DIV/0!	-	-	
	ค่าวัสดุ	250,000.00	250,000.00	-	250,000.00	-	-	-	-	-	-	-	-	0.00	250,000.00	250,000.00	0.00	0.00	-	-	
	วัสดุสำนักงาน	100,000.00	100,000.00	-	100,000.00	-	-	-	-	-	-	-	-	0.00	100,000.00	100,000.00	-	-	-	-	
	วัสดุคอมพิวเตอร์	100,000.00	100,000.00	-	100,000.00	-	-	-	-	-	-	-	-	0.00	100,000.00	100,000.00	-	-	-	-	
	วัสดุโชนาและเผยแพร่	50,000.00	50,000.00	-	50,000.00	-	-	-	-	-	-	-	-	0.00	50,000.00	50,000.00	-	-	-	-	
	วัสดุหนังสือ วารสารและตำรา	-	-	-	-	-	-	-	-	-	-	-	-	0.00	0.00	-	-	#DIV/0!	-	-	
3	ค่าสาธารณูปโภค	-	-	-	-	-	-	-	-	-	-	-	-	0.00	0.00	0.00	0.00	0.00	-	-	
งบลงทุน																					
4	ค่าครุภัณฑ์ที่ดินและสิ่งก่อสร้าง	-	-	-	-	-	-	-	-	-	-	-	-	0.00	0.00	0.00	0.00	0.00	-	-	
	ค่าครุภัณฑ์	-	-	-	-	-	-	-	-	-	-	-	-	0.00	0.00	0.00	0.00	0.00	-	-	
	ค่าครุภัณฑ์ที่มีราคาต่อหน่วยต่ำกว่า 1 ล้านบาท	-	-	-	-	-	-	-	-	-	-	-	-	0.00	0.00	-	-	-	-	-	
	ที่ดินและสิ่งก่อสร้าง	-	-	-	-	-	-	-	-	-	-	-	-	0.00	0.00	0.00	0.00	0.00	-	-	
งบเงินอุดหนุน																					
5	เงินอุดหนุน	-	-	50,000.00	50,000.00	-	50,000.00	-	50,000.00	-	-	-	-	50,000.00	0.00	0.00	50,000.00	0.00	-	-	
	เงินอุดหนุนทั่วไป	-	-	50,000.00	50,000.00	-	50,000.00	-	50,000.00	-	-	-	-	50,000.00	0.00	0.00	50,000.00	0.00	-	-	
	งบกลาง	-	-	50,000.00	50,000.00	-	50,000.00	-	50,000.00	-	-	-	-	50,000.00	0.00	-	50,000.00	-	-	-	
	งบสำรองจ่าย	-	-	-	-	-	-	-	-	-	-	-	-	0.00	0.00	-	-	-	-	-	
	รวมทั้งสิ้น	2,629,900.00	2,629,900.00	50,000.00	2,679,900.00	23,400.00	400,076.00	214,428.00	637,904.00	4,000.00	281,556.00	246,048.00	531,604.00	1,169,508.00	1,510,392.00	2,629,900.00	1,169,508.00	44.47	1,310,658.00	-	
	คิดเป็นร้อยละ	100.00	100.00	1.90		0.87	14.93	8.00		0.15	10.51	9.18		43.64	56.36	100.00	44.47			1,310,658.00	

ข้อมูล ณ วันที่ 1 ตุลาคม 2562 งบจัดสรร 2,629,900 บาท

ปี 63 ได้รับ 1,964,900 เพิ่มขึ้น ร้อยละ 33.84